外来棟１階

●相談支援センターってどんなところ？

外来棟2階

●妊婦体験・ハンドマッサージ
●読み聞かせ
●赤ちゃんをだっこしてみよう
●栄養診断をしてみよう！
●みんなで変身☆ドクター＆ナース
●禁煙外来ってどんなところ？
●患者体験と車いす体験をしよう！！
●手術ってどうするの？
●医療機器展示
●薬剤師体験～おかしを分包してみよう～
●みんなで ACTION 臓器提供
●病院適正受診について

第1駐車場

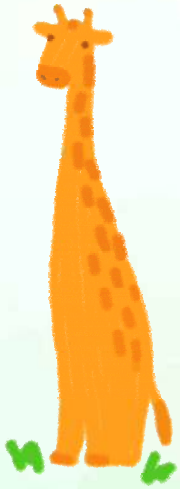

●119番体験・心肺蘇生法
●救急車・はしご車展示
●交通安全啓蒙
●パトカー展示

C 棟地下

●おもしろ CT＆MRI
●ピンクリボン・マンモグラフィー

C 棟1～3階

●血管年齢測定（1階）
●臨床検査技師ってどんな仕事？（2階）
●まちの保健室（3階）
●骨粗しょう症について（3階）
●一生自分の足で歩こう！
　糖尿病は足のケアが大切です（3階）
●透析のしくみを知ろう（3階）
　牛乳・オレンジジュースを透析するとどうなる？
●リハビリ体験（3階）

講演イベント

演題:「骨折予防について」
整形外科　宮地隆浩先生

C棟3階にてお待ちしております！！

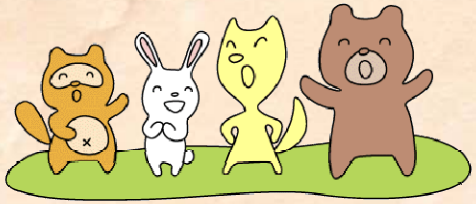

◆日新小学校・日新太鼓クラブの皆様
◆最上広域消防本部　様
◆新庄警察署　様
◆山形県立米沢栄養大学　様
◆山形県臓器移植推進機構　様
◆看護協会最北支部　様
◆私たちとお医者さんを守る最上の会　様
◆とらいあ　様

ご協力いただきます！

新庄病院健康まつり2018

「仁・愛・和」
～めざせ健康 100 歳!!
見つめよう自分のからだ～

平成30年9月9日（日）
10:00～13:00

開会式　場所：第１駐車場
＜次第＞
① 実行委員長開会宣言
② 院長あいさつ
③ 日新小学校　白鳩太鼓乱れ打ち

当院の活動への地域の皆様のご理解とご協力に深く感謝し、今年も新庄病院健康まつりを開催いたします。「仁・愛・和　～めざせ健康 100 歳!!　見つめよう自分のからだ～」をテーマにスタッフ一同昨年にも増して趣向を凝らしました。すべての催し物は無料となっております。どうぞご家族皆様お誘い合わせの上、是非お越しください。

山形県立新庄病院　院長　八戸茂美

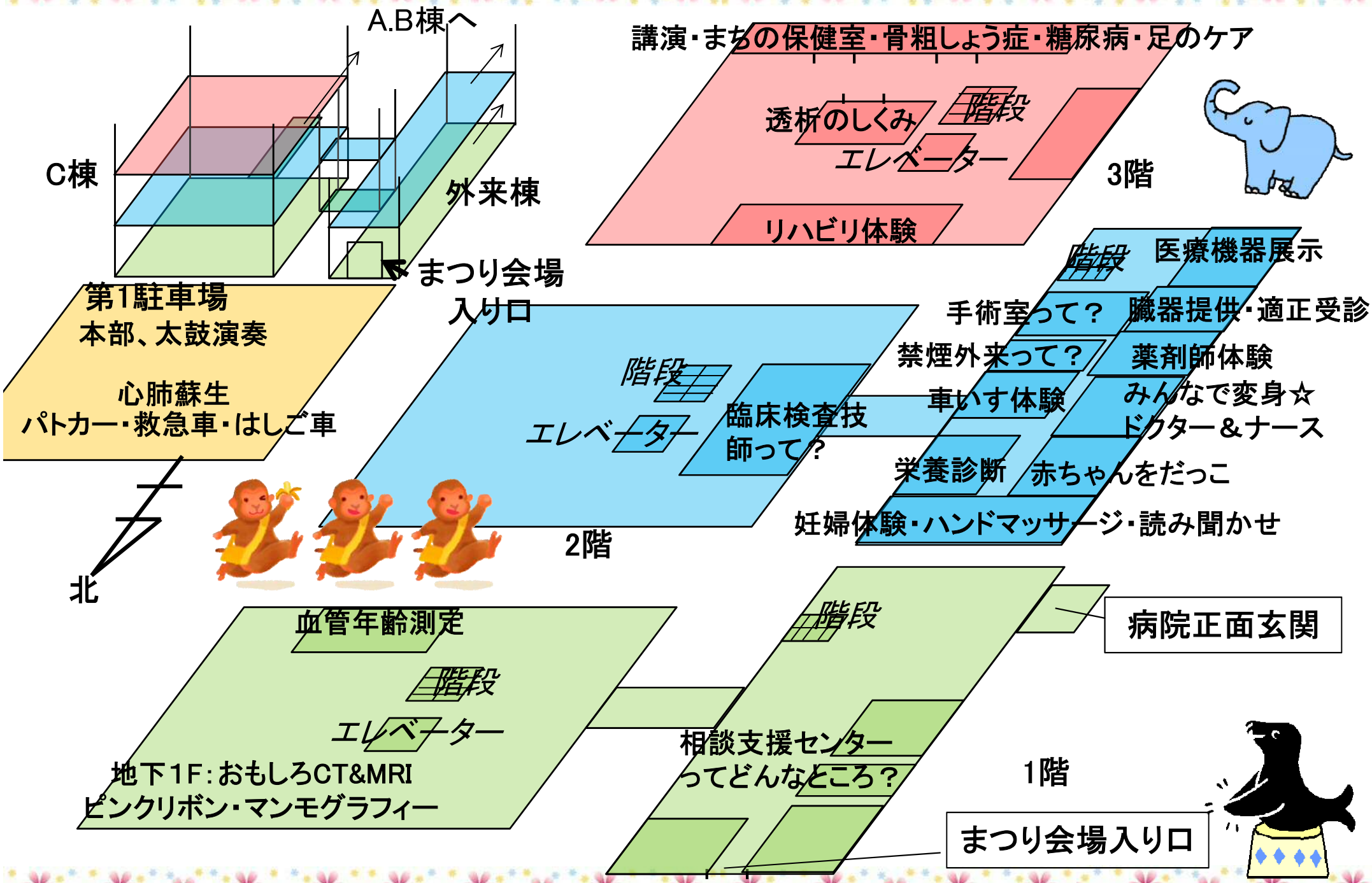
A.B棟へ
C棟
外来棟
まつり会場
入り口
第1駐車場
本部、太鼓演奏
心肺蘇生
パトカー・救急車・はしご車
北
講演・まちの保健室・骨粗しょう症・糖尿病・足のケア
透析のしくみ
階段
エレベーター
リハビリ体験
3階
階段
医療機器展示
手術室って？
臓器提供・適正受診
禁煙外来って？
薬剤師体験
車いす体験
みんなで変身☆
ドクター＆ナース
栄養診断
赤ちゃんをだっこ
妊婦体験・ハンドマッサージ・読み聞かせ
階段
エレベーター
臨床検査技
師って？
2階
血管年齢測定
階段
エレベーター
地下1F：おもしろCT&MRI
ピンクリボン・マンモグラフィー
階段
病院正面玄関
相談支援センター
ってどんなところ？
1階
まつり会場入り口